

FONDO PER LO SVILUPPO E LA COESIONE 2014 - 2020	
SCHEDA INTERVENTO N.	27
CODICE PROGETTO	TS194
STRADA	
"S.S.52 "Carnica"	
TITOLO INTERVENTO	
LAVORI DI COSTRUZIONE DELLA VARIANTE TRA I KM. 41+600 E 44+400 IN LOCALITÀ PASSO DELLA MORTE – "GALLERIA SAN LORENZO"	
TIPOLOGIA INTERVENTO	
Adeguamento e messa in sicurezza	
LOCALIZZAZIONE	
Friuli - Venezia Giulia	
DESCRIZIONE SINTETICA	
<p>Lungo la S.S.52 (strada statale a gestione Regionale in base all'Allegato B del D.lgs. 111/04), in località Passo della Morte, ANAS ha realizzato la Galleria San Lorenzo, aperta al traffico nel 2008 e collaudata nel Giugno del 2015, ma non ancora passata in gestione alla Regione Friuli Venezia Giulia. La galleria è stata realizzata in un sistema di paleofrane, la cui riattivazione è monitorata dal CNR per conto della Protezione Civile da circa 5 anni e ha provocato limitate fessurazioni nell'opera d'arte, al momento non lesive per la transitabilità della strada. Anche le condizioni di stabilità della galleria sono monitorate in continuo dal CNR, su incarico dell'ANAS, che ha l'interfaccia on line dei dati forniti dalla strumentazione. Il CNR ha suggerito, per allungare la vita utile dell'opera d'arte, di effettuare interventi di riprofilatura del pendio prospiciente l'imbocco Est della galleria e di implementare il sistema di drenaggio già presente.</p>	
SOGGETTO ATTUATORE	
Anas	
COSTO DELL'INTERVENTO (milioni)	
19,77 (importo FSC 10,50 ; importo Fondo Unico Anas 9,27)	

OBIETTIVI GENERALI E FINALITA'

Gli interventi sulla galleria, realizzata in un sistema di paleofrane, hanno la finalità di allungare la vita utile dell'infrastruttura.

PLANIMETRIA GENERALE INTERVENTO

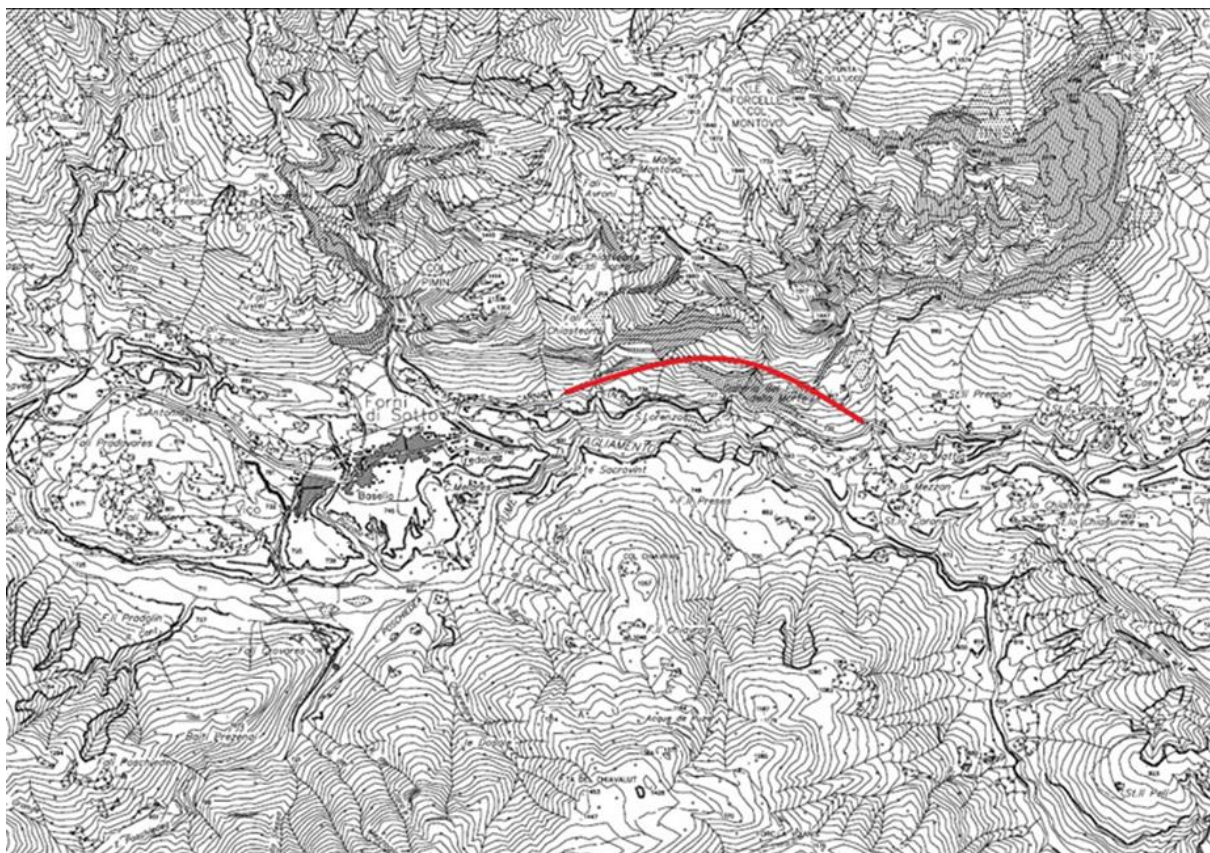

STATO AVANZAMENTO PROGETTUALE

Studio di fattibilità

BREVE DESCRIZIONE DEI RISULTATI ATTESI

Il progetto ha la finalità di allungare la vita utile dell'infrastruttura, non arrecando impatti sul traffico e sulla velocità del collegamento. Il progetto è finalizzato alla messa in sicurezza dell'opera d'arte ed indirettamente, non per la componente della mobilità, sulla sicurezza dell'attraversamento dell'infrastruttura.

INDICATORE DI REALIZZAZIONE																
Interventi sulla “Galleria S. Lorenzo” di lunghezza pari a 2,2 km, in località Passo della Morte –																
CRONOPROGRAMMA E PIANO FINANZIARIO PER ANNUALITA’																
ANNO	2016		2017		2018		2019		2020		2021		2022		2023	
ATTIVITA’																
SPESA (*)			0,01		0,05		1,11		1,52		1,54		3,11		3,16	
Legenda																
	Progettazione			Affidamento				Realizzazione								
STRUMENTO ATTUATIVO																
Piano Pluriennale Anas 2016 - 2020																

(*) Progettazione e Realizzazione